

**BURSA KENT MÜZESİ**  
**İLKOKUL VE ORTAOKUL ÖĞRENCİLERİ ARASI**  
**JÜRİLİ RESİM SERGİSİ**

**“APOLLO KELEBEĞİ’Nİ TAKİP ET!”**

**JÜRİLİ SERGİ ŞARTNAMESİ**

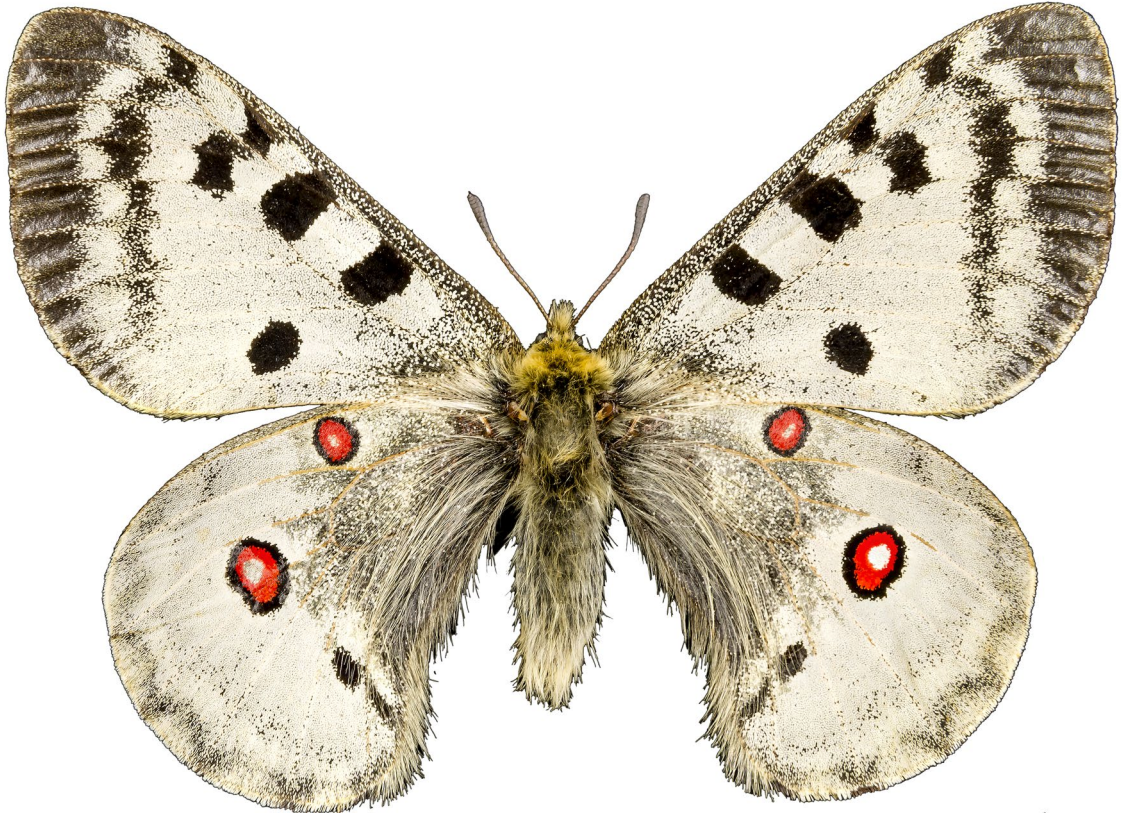

**UYGULAYICI KURUM**

**BURSA BÜYÜKŞEHİR BELEDİYESİ KÜLTÜR VE SANAT DAİRE BAŞKANLIĞI**

**MÜZELER ŞUBE MÜDÜRLÜĞÜ**

**ORGANİZASYON**

**BURSA KENT MÜZESİ**

## SERGINİN TANIMI VE İÇERİĞİ:

Kültürlerin nesilden nesle aktarılmasında önemli rolü olan müzeler, geçmiş kültürler arasında bağ kurmayı ve bu bağın sürdürülmesini amaçlamaktadır. Çünkü müzeler, toplumların kültür/sanat hazinelerinden biridir. Bir milletin kültürünün geleceği, geçmişte yaşananların bilinmesine, günümüze taşınmasına ve geleceğe aktarılmasına bağlıdır.

Temel amaç olan kültür aktarımı bağlamında müzelerin, toplumları eğittiği, onlara yön verdiği ve rehberlik ettiği bilinciyle Bursa Kent Müzesi, bu yıl Bursa Büyükşehir Belediyesi bünyesinde **jürili çocuk resimleri sergisi** düzenlemektedir. Bu çocuk resimleri sergisinin konusu, şu anda Bursa Kent Müzesi'nde devam eden "*Uludağ'ın Popüler Tarihi*" sergisinden yola çıkılarak belirlenmiştir.

Bu sergide; Uludağ'ı binlerce yıldır popüler kılan doğal yapısı, bitki örtüsü, kuşları, kelebekleri, ağaçları, çiçekleri, suları, yazları, kışları, teleferiği, köyleri, Yeşilçam sinemasına sağladığı beyaz dekoru, haftalar süren kamp yaşamları, günübirlik piknik kültürü, yılbaşı ve sömestre tatillerinin vazgeçilmezi otelleri çeşitli materyaller ile gözler önüne serilmektedir. Bithynia Krallığı, Roma, Bizans ve Osmanlı uygarlıklarının heybetli tanığı Uludağ'ın her yönüyle ele alındığı sergide ayrıca, Anadolu'nun en babacan Olympos'unda keşişlerin inzivaya çekildiği mekânları, varlığından doğan markaları, yazı, fotoğraf, eşya ve objeler eşliğinde masalsi bir dille anlatılmaktadır.

Sergi kapsamında, Uludağ'da varlığını sürdüren hayvan türlerinden birisi olan Apollo Kelebeği de dikkat çekilen unsurlardan biridir. Bilimsel dilde Parnassius Apollo olarak bilinen Apollo kelebeği, 1000 ila 2000 m. arasındaki dağlarda yaşamaktadır. Özellikle böcek koleksiyoncuları ve küresel ısınma nedeniyle sayıları giderek azalan bu kelebek türünün, Türkiye'de Uludağ'da yaşamakta olduğu ve ayrıca Polonya, Çekoslovakya, İsveç ve Finlandiya'da ise sayılarının hızla azaldığı bilinmektedir.

Bu yıl ilki gerçekleştirilecek olan jürili çocuk resimleri sergisinin konusu, Apollo Kelebeği odağında Uludağ'ın içindeki hayali bir dünyadır. Aşağıdaki metin, resimlerin çıkış noktası olarak belirlenmiştir:

**150 milyon yıllık Apollo Kelebeđi'ni grdysen,  
Hiç durma git peşinden.  
Uludađ'ın çetin yamaçlarında,  
O nde sen arkada,  
Birden kendinizi buldunuz gizli bir mađarada.  
İçeri dođru ilerledikçe,  
Daha çok meraklandınız,  
Mađaranın arkasında,  
Saklı bir dnyayla karşılaştınız...  
**Apollo Kelebeđi'ni takip et!**  
Bu saklı dnyayı onunla birlikte keşfet.  
Keşfettiklerini merak ediyor,  
Resminde anlatmanı bekliyoruz.**



### **SERGINİN AMAÇLARI:**

Uludađ'ın sahip olduđu deđerlerden biri olan Apollo Kelebeđi zerinden yazılmıř bu kısa metinle, çocukların yaratıcı dřncelerini harekete geçirmek ve Uludađ'ın iinde hayali bir dnya yaratarak bu hayali dnyayı resimsel dille ifade etmelerini sađlamak amalanmıřtır.

Bursa Kent Mzesi'nde yer alan *"Uludađ'ın Popler Tarihi"* sergisi yoluyla;

- Sahip olduđumuz cođrafyayı ve bu cođrafyanın zelliklerini konu ederek đrencilerde merak uyandırmak,
- Çevresel kořullardaki deđişimler ve yanlış politikalar sebebiyle nesli tkenen canlılara dikkat çekmek ve sanat yoluyla çevre duyarlılıđı kazandırmak,
- Uludađ'da yařan hayvan trlerine ve bu trlerden biri olan Apollo Kelebeđi'ne dikkat çekmek,
- Yařadıđı çevreyi tanınmasını ve bu çevrenin zelliklerinden yola çıkarak zihninde hayali bir dnya yaratmasını sađlamak,
- Zihninde yarattıđı hayali dnyayı sanatsal ifade yoluyla anlatmasına olanak sađlamak,
- đrencilerde mze bilinci oluřturmak ve onları Bursa Kent Mzesi ziyaretine teřvik etmek,
- đrencileri sanatsal aktivitelere teřvik ederek sanatı sevmelerini sađlamak,

*"Apollo Kelebeđi'ni takip et!"* bařlıklı jrili çocuk resimleri sergisinin ncelikli amalarıdır.

## GÖRSEL SANATLAR ÖĞRETMENLERİNE YÖNERGE:

Sayın Öğretmenimiz;

- Öncelikle, öğrencilerinizi Kent Müzesi'ne yönlendirerek müzedeki "Uludağ'ın Popüler Tarihi" sergisini ziyaret etmeleri için teşvik ediniz.
- Apollo Kelebeği'ni ve bunun yanı sıra Uludağ'da varlığını sürdüren diğer hayvan ve bitki türlerini araştırmalarını sağlayınız.
- Uludağ ile ilgili efsaneleri ve masalları araştırmaları ve mitolojisi hakkında bilgi edinmeleri için yol gösteriniz.
- Resimlerin çıkış noktası olarak yazılmış olan metni öğrencilere okuyunuz. Okurken ses tonunuz, vurgularınız ve beden diliniz önemlidir. Metni, çocuklarda merak uyandıracak ve onları heyecanlandıracak şekilde okumaya özen gösteriniz.
- Öğrencilerinizi, kopya ve kalıp şekilleri kullanmamaları konusunda uyarınız.
- Öğrencilerinizi, yaptıkları resimlerde herhangi bir yazı, simge veya işaret kullanılmaması konusunda uyarınız.
- Ek 1'de yer alan formu fotokopi yoluyla çoğaltarak gerekli bilgileri doldurunuz ve sergiye gönderilecek resimlerin arkasına yapıştırınız.
- Önemli olan öğrencilerin hayal güçlerini harekete geçirmek ve bu konunun, öğrencinin yaratıcılığını nasıl tetikleyeceğine tanık olmaktır.
- Her öğrenci 1 resimle başvuru yapabilir. 1'den fazla resimle başvuru yaptığı belirlenen öğrencilerin resimleri değerlendirmeye katılmayacaktır.

### MALZEME VE TEKNİK

1- 35 x 50 cm boyutunda resim kağıdı

2- Pastel boya

**Konu, malzeme ve boyut açısından şartlara uymayan ve üzerinde yazı, simge veya işaret bulunan resimler değerlendirmeye alınmayacaktır.**

### ÖNEMLİ TARİHLER:

ÇALIŞMALARIN MÜZEYE SON TESLİM TARİHİ: 17 Mayıs 2019 Cuma saat:17:00'ye kadar.

SERĞİ AÇILIŞ TÖRENİ: 29 Mayıs 2019 Çarşamba saat: 14:00, Bursa Kent Müzesi'nde.

## BAŞVURU VE DEĞERLENDİRME SÜRECİ

- a) Ek 1'de yer alan forma öğrencinin adı soyadı, okulu, sınıfı, yaşı mutlaka yazılmalı ve çalışmanın arkasına yapıştırılmalıdır.
- b) Öğrenciler, jüri sergiye kayıtlı oldukları örgün eğitim kurumları (ilkokul ve ortaokullar) yoluyla başvurabilecekler, bireysel veya farklı kurumlar yoluyla yapılan başvurular kabul edilmeyecektir.
- c) Resimler, öğrenciler tarafından öğrencisi oldukları okul müdürlüklerine teslim edilecektir. Okul müdürlükleri tarafından, sergiye başvuran öğrenci sayısını bildirir bir ön yazı ile birlikte, 17 Mayıs 2019 Cuma günü saat 17:00'ye kadar, doğrudan Bursa Kent Müzesi'ne teslim edilecektir.
- d) Teslim edilen resimler arasından sergilenmek üzere toplam **40 adet** resim belirlenecektir. Her kategori (4 kategori) için 10 resim seçilecek, başvuru sayısının durumuna göre kategoriler arasında aktarım yapılabilecektir.
- e) Değerlendirme 4 kategoride gerçekleştirilecektir;
- **1. kategori:** 1. ve 2. sınıflar,
  - **2. kategori:** 3. ve 4. sınıflar,
  - **3. kategori:** 5. ve 6. sınıflar,
  - **4. kategori:** 7. ve 8. Sınıflar
- f) Sergilenecek resimlerin belirlenmesi sürecinde aşağıdaki hususlara dikkat edilecektir:
- Teknik ve kağıt boyutu kurallarına uygunluk
  - Konuya uygunluk
  - Konuya ilişkin yaratıcı düşünce
  - Kompozisyonda özgün yaklaşım
- g) Resimleri sergide yer alan öğrencilere, katılım belgesi ve resim malzemesi paketi hediye edilecektir.

## DEĞERLENDİRME KURULU

Değerlendirme kurulu şu kişilerden oluşmaktadır:

- 1- Gonca ERİM – Uludağ Üniversitesi Eğitim Fak. Güzel Sanatlar Eğitimi Böl. Resim-İş Eğitimi Anabilim Dalı Öğretim Üyesi - Doçent
- 2- Berna COŞKUN ONAN - Uludağ Üniversitesi Eğitim Fak. Güzel Sanatlar Eğitimi Böl. Resim-İş Eğitimi Anabilim Dalı - Doktor Öğretim Üyesi
- 3- Aysun YÜREKTEN – Uludağ Üniversitesi Eğitim Fak. Güzel Sanatlar Eğitimi Böl. Resim-İş Eğitimi Anabilim Dalı- Öğretim Görevlisi
- 4- Müge GÜLTEKİN CONNINGTON – Uludağ Üniversitesi Eğitim Fak. Güzel Sanatlar Eğitimi Böl. Resim-İş Eğitimi Anabilim Dalı - Öğretim Görevlisi
- 5- Tuğba GÜRKAN ŞENYAVAŞ – Uludağ Üniversitesi Eğitim Fak. Güzel Sanatlar Eğitimi Böl. Resim-İş Eğitimi Anabilim Dalı - Araştırma Görevlisi Doktor
- 6- Nagihan YILDIZ - Uludağ Üniversitesi Eğitim Fak. Güzel Sanatlar Eğitimi Böl. Resim-İş Eğitimi Anabilim Dalı - Araştırma Görevlisi
- 7- Dilek YILDIZ KARAKAŞ – Bursa Büyükşehir Belediyesi Bursa Kent Müzesi-Sanat Tarihçi

## DİĞER HÜKÜMLER

- \* Sergiye kabul edilen tüm çalışmaların telif hakları Bursa Büyükşehir Belediyesi'ne aittir.
- \* Sergiye gönderilen çalışmalar iade edilmez.

## İLETİŞİM

Bursa Kent Müzesi

**Tel** : 224-220 26 26

**Fax** : 224-220 24 86

**Web** : [www.bursakentmuzesi.com](http://www.bursakentmuzesi.com)

**Adres:** Hocaalızade Mah. Atatürk Cad. No:8 Osmangazi / Bursa

Ek 1

<p>BURSA KENT MÜZESİ</p> <p><b>“APOLLO KELEBEĞİ’Nİ TAKİP ET!”</b></p> <p>KONULU İLKOKUL VE ORTAOKUL ÖĞRENCİLERİ ARASI</p> <p>JÜRİLİ RESİM SERGİSİ</p>	
<b>Okulun Adı</b>	
<b>Öğrencinin Adı</b> <b>Soyadı</b>	
<b>Sınıfı</b>	
<b>Yaşı</b>	